Piano del Centro Storico

Particolareggiato

COMUNE DI ATRI (Provincia di Teramo)

C.2 PROGETTO

C.2.c Funzioni prevalenti degli edifici — scala 1:1.000

Elaborato definitivo

P.P.C.S.:
Adottato con Del. C.C. n°48 del 24.08.2012
Osservazioni con Del. C.C. n°16 del 10.04.2013
Approvazione con Del. C.C. n°___ del ___.___._____

RESPONSABILE PROGETTO GENERALE
Ennio Nonni

PROGETTISTA PIANO PARTICOLAREGGIATO del CENTRO STORICO
Monia Di Leonardo

SINDACO DI ATRI
Gabriele Astolfi

PROGETTO GENERALE
Ennio Nonni

COLLABORATORI AL PROGETTO GENERALE
Devis Sbarzaglia - Stefania Di Sabatino - Maurilio Ronci

PROGETTO PIANO REGOLATORE GENERALE
Aldo Cilli

PROGETTO PIANO PARTICOLAREGGIATO CENTRO STORICO
Monia Di Leonardo

PROGETTO PARCO AGRICOLO E PIANO DI GESTIONE SIC
Serena Ciabò

COORDINAMENTO PROGETTO DI MULTILEVEL GOVERNANCE
Maurilio Ronci - Gino Marcone

VICESINDACO CON DELEGA ALLA MULTILEVEL GOVERNANCE
Domenico Felicione

C.2.c

L'AVVENTURA DELLE IDEE
PIANO STRATEGICO DI ATRI

Legenda

- Perimetro Progetto
- Perimetro Mura Urbiche
- Mura Urbiche demolite

SERVIZI PUBBLICI E ATTREZZATURE DI INTERESSE GENERALE (Art.5 p.to 1)

Centri civici
1. Palazzo Duchi D'Acquaviva - Biblioteca civica
2. Municipio

Centri religiosi
3. Duomo - Cattedrale
3.1 Duomo - Cattedrale (coro-ala portico chiostro)
4. Chiesa Santa Reparata
5. Chiesa San Francesco
6. Chiesa San Rocco
7. Chiesa San Nicola
8. Chiesa San Liberatore
9. Chiesa San Domenico/San Giovanni B.
10 ex struttura conventuale - chiesa S.Domenico
11. Chiesa Santo Spirito
12. Chiesa Santa Chiara e Convento delle clarisse
13. Seminario Diocesano-Attività commerciale P.T.
14. Episcopio-Attività commerciale P.T.

Centri d'istruzione
15. Scuole dell'obbligo e istruzione secondarie

Università e ricerca
16. Università e Ricerca

Centri culturali - beni culturali-ricreativi e di pubblico spettacolo
17. Teatro Comunale
18. Museo archivio "Antonio Di Jorio" - Teatro Comunale
19. Rocca Capo D'Atri
20. Porta San Domenico
21. Auditorium - ex chiesa S.Agostino
22. ex chiesa S.Andrea sede Schola Cantorum
23. Museo Etnografico
24. Museo Archeologico Civico Capitolare
25. Museo Capitolare

Servizi di interesse pubblico
26. Sede pubblico-servizi Palazzo Ricciconti
27. Palazzo Illuminati - foro giuridico Tribunale di Teramo
28. Palazzo Cardinal Cicada
29. Servizi socio-assistenziali S.Rita
30. Istituto Ravasco
31. Istituti di credito
33. Sede uffici Regionali
34. Ufficio Postale

Centri medici

Centri medici e farmacia

Rifunzionalizzazione di edifici e strutture derivante da Scheda Progetto (Tav. C4 art. 6)
32. Sede Inps
35. Mercato coperto
36. Ex Scuola materna Santa Chiara
37. Centrale - Serbatoio

ALTRE FUNZIONI PREVALENTI (Art.5)

Residenziale e mix funzionale
(commerciale/artigianale/pubblico esercizio terziario/ricettivo/ricreativo e promozione culturale e turistica)

Residenziale e mix funzionale - palazzi storici
38. Palazzo di Valforte
39. Palazzo Firmani
40. Palazzo Vecchioni - Scalone
41. Palazzo Sorricchio
42. Palazzo Arlini
43. Palazzo Catelli-Arlini
44. Palazzo De Galitiis
45. Palazzo Albentiis
46. Palazzo Torinese
47. Palazzo Mattucci
48. Palazzo Grue
49. Palazzo Pensa
50. Palazzina Colonnello
51. Palazzo Vecchioni
52. Palazzo Carta
53. Palazzo Bindi
54. Palazzo Mambelli
55. Palazzo medioev (già Palazzo di Federico II

Commerciale/pubblico esercizio/ ricreativo e promozione culturale (Artt. 2-5)

Mix funzionale a prevalente carattere commerciale e pubblico esercizio
56. Ex fabbrica Menozzi De Rosa

Residenziale e Attività produttivo - artigianale esistente

Locali e vani delle mura urbiche
57. locali e vani ipogei delle mura

Mantenimento funzioni e usi (Art.5)

Attività storicizzate (Art.5 p.to 3)

Funzioni e usi ai piani terra (Art.5)

Piazze principali e vie principali (Art.5 p.to 2)
- Piazza Duomo
- Piazza Martella
- Piazza Marconi/Duchi D'Acquaviva
- Corso Elio Adriano – Via A. De Litio e tratto di Via Picena (dalla chiesa di S. Nicola a Capo D'Atri)
- Via Trinità
- Via Cardinale Cicada - Via dei Musei – Via L. D''Atri
- Via Ferrante
- Via Probi - Via Celeste
- Via Macelli

Fontane storiche

Sito ingresso grotte

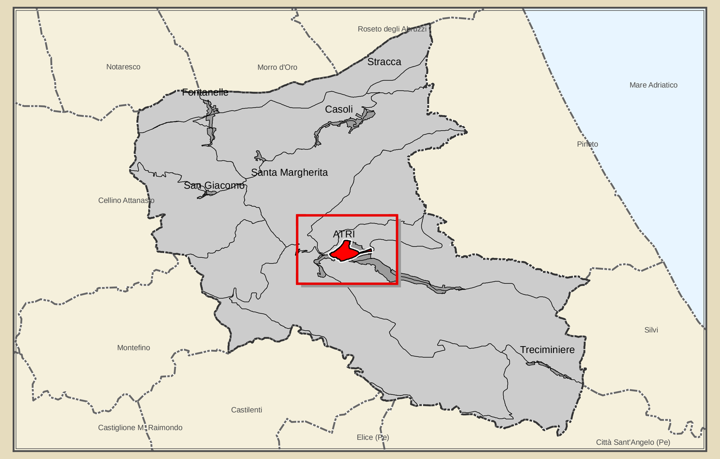

Elaborazione: aprile 2012

ELABORAZIONI CARTOGRAFICHE GIS - CAD
Maurizio Seconetti Secone
Paolo Antoccia

ELABORAZIONI DATABASE GIS
Mauro Fabrizio
Lorenzo Petrizzelli

ASPETTI GIURIDICI
Dipartimento scienze giuridiche Pescara
Stefano Civitarese

RILIEVI P.P.C.S.
Egidio De Luca - Riccardo Iezzoni

ASPETTI GEOLOGICI
Umberto Biferi - Leo Adamoli

MICROZONAZIONE SISMICA
Fiorangelo Iezzi

CONTRIBUTI SPECIFICI

ASPETTI DI INGEGNERIA AMBIENTALE
Mariavittoria Bronico

ASPETTI AGRONOMICI E NATURALISTICI
Angelantonio D'Amario

ASPETTI BOTANICI
Marco Iocchi

CONTRIBUTI AL PIANO DI GESTIONE SIC
Alessia Ferretti - Adriano de Ascentiis
Luciano Di Tizio - Danilo Russo

SISTEMA ECONOMICO E SOCIALE
Paola di Crescenzo

COMUNICAZIONE
Mavida Comunicazione

PARTECIPAZIONE
Roberto Mastromarini - Valerio Quartapelle

Comune di Atri - Area Servizi alla Città e al Territorio - Piazza Duchi D'Acquaviva n.1 - 64032 Atri (Teramo) tel. +39 085 8791250 fax +39 085 8791281 http://www.comune.atri.te.it