Piano del Centro Storico

Particolareggiato

COMUNE DI ATRI (Provincia di Teramo)

C.6 TAVOLE GENIO CIVILE

C.6.a Progetto_vulnerabilità edifici con trasposizione delle tutele P.A.I. scala 1:2000

Elaborato definitivo

P.P.C.S.:
Adottato con Del. C.C. n°48 del 24.08.2012
Osservazioni con Del. C.C. n°16 del 10.04.2013
Approvazione con Del. C.C. n°___ del ___.___.____

RESPONSABILE PROGETTO GENERALE
Ennio Nonni

PROGETTISTA PIANO PARTICOLAREGGIATO del CENTRO STORICO
Monia Di Leonardo

SINDACO DI ATRI
Gabriele Astolfi

PROGETTO GENERALE
Ennio Nonni
COLLABORATORI AL PROGETTO GENERALE
Devis Sbarzaglia - Stefania Di Sabatino - Maurilio Ronci
PROGETTO PIANO REGOLATORE GENERALE
Aldo Clli
PROGETTO PIANO PARTICOLAREGGIATO CENTRO STORICO
Monia Di Leonardo
PROGETTO PARCO AGRICOLO E PIANO DI GESTIONE SIC
Serena Cabò
COORDINAMENTO PROGETTO DI MULTILEVEL GOVERNANCE
Maurilio Ronci - Gino Marcone

VICESINDACO CON DELEGA ALLA MULTILEVEL GOVERNANCE
Domenico Felicione

C.6.a

L'AVVENTURA DELLE IDEE
PIANO STRATEGICO DI ATRI

Legenda

- Perimetro Progetto
- Perimetro Mura Urbiche
- Mura Urbiche demolite
- Fontane storiche
- Sito ingresso grotte

LIVELLO QUALITATIVO DI VULNERABILITA'
(vulnerabilità tipologico-costruttivo-di posizione e di degrado degli edifici)

- Elevato (>8)
- Elevato (>8) - Edifici vulnerabili per stato conservativo
- Medio (da 5 a 7.9)
- Basso (da -0,1 a 4,9)

Presenza di elementi snelli

- Elementi snelli: torri campanarie, torri/torrini, canne fumarie

Detrattori urbani di vulnerabilita

- Passaggi voltati/archi di sbadaccio
- Passaggi aerei
- Presidi sismici storici

EDIFICI VULNERABILI DELLA SUM

- Chiese e conventi
- Edifici strategici di prima accoglienza (strutture scolastiche e università) Protezione civile
- Edifici strategici sedi operative Protezione Civile
- Palazzi monumentali e storici

Piano Stralcio di Bacino per l'Assetto Idrogeologico

- P3 Pericolosità molto elevata
- P2 Pericolosità elevata
- P1 Pericolosità moderata
- PS Pericolosità da scarpata

Trasposizione scarpate in prossimità dei centri edificati

- Orlo di scarpata derivante da trasposizione
- Fascia di rispetto derivante da trasposizione
- Scarpate antropiche - pendenza < 45°
- Orlo di scarpata eventualmente eliminabili

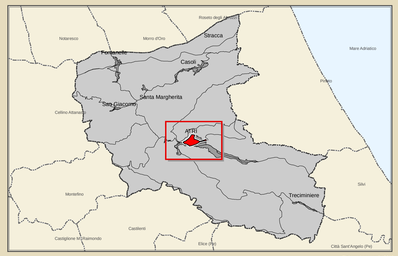

Elaborazione aprile 2012

ELABORAZIONE CARTOGRAFICHE GIS - CAD
Maurizio Secondetti Secone
Paolo Artiscioli
ELABORAZIONI DATABASE GIS
Mauro Fabrizio
Lorenzo Petrizzelli
ASPETTI GIURIDICI
Dipartimento scienze giuridiche Pescara
Stefano Civitarese
RILIEVI P.P.C.S.
Egidio De Luca - Riccardo Iezzoni
ASPETTI GEOLOGICI
Umberto Billeri - Leo Adamoli
MICROZONAZIONE SISMICA
Fonarqeltri 3e22

CONTRIBUTI SPECIFICI

ASPETTI DI INGEGNERIA AMBIENTALE
Mariaottavia Bronzo
ASPETTI AGRONOMICI E NATURALISTICI
Angelantonio D'Amario
ASPETTI BOTANICI
Marco Iocchi
CONTRIBUTI AL PIANO DI GESTIONE SIC
Alessia Ferretti - Adriano de Anzeritis
Luciano Di Tizio - Danilo Russo
SISTEMI ECONOMICO E SOCIALE
Paola di Cesaroppo
COMUNICAZIONE
Mavala Comunicazione
PARTECIPAZIONE
Roberto Mastromarini - Valerio Quarapelle
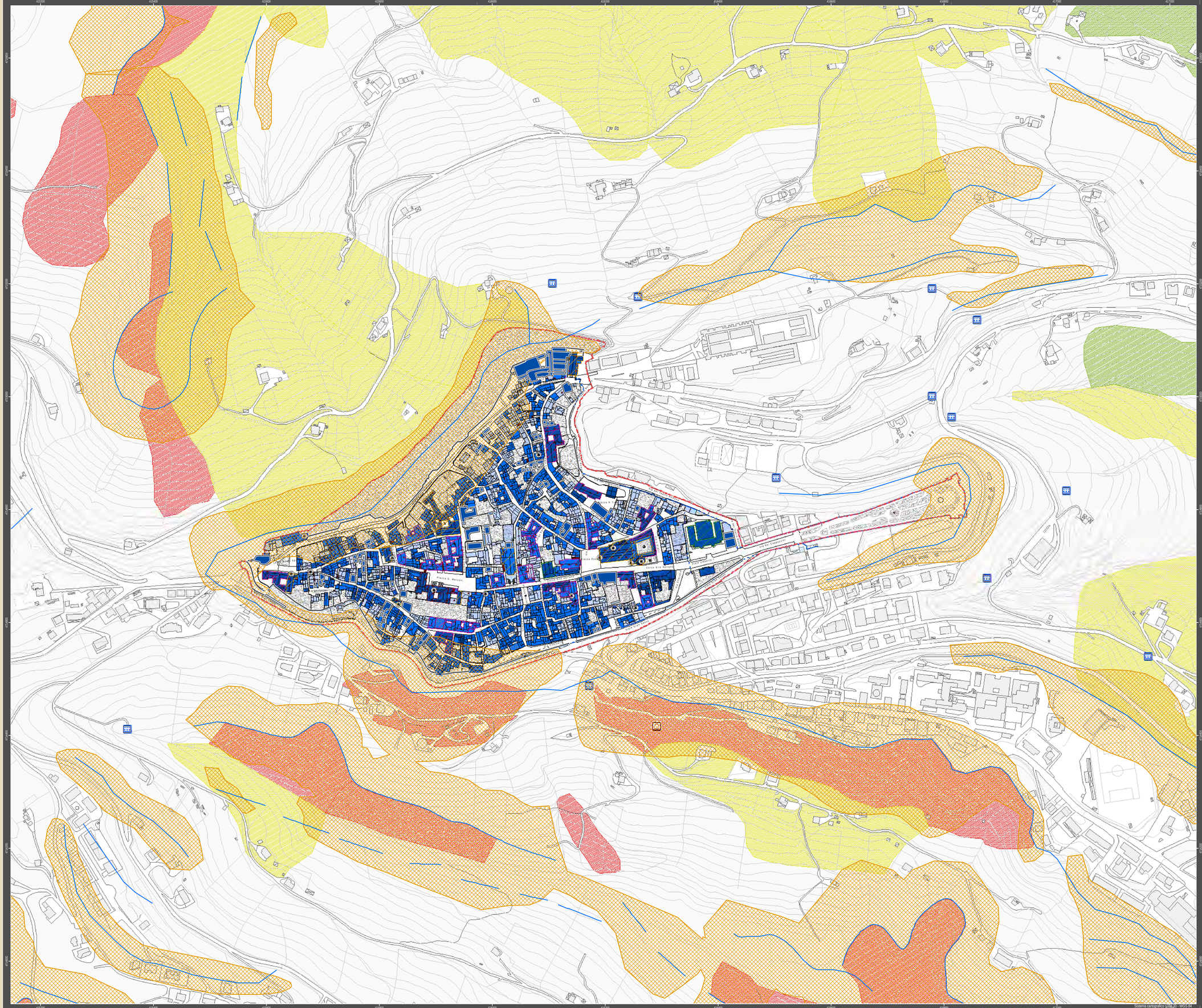
Comune di Atri - Area Servizi alla Città e al Territorio - Piazza Duchi D'Acquaviva n.1 - 64032 Atri (Teramo) tel. +39 085 8791250 fax +39 085 8791281 http://www.comune.atri.te.it