Centro Funzionale d'Abruzzo

Scheda : **CM1**

Per la FUNZIONE : **ASSISTENZA ALLA POPOLAZIONE**
TIPOLOGIA : **Area di accoglienza**

Comune di: CAPISTRELLO

Denominazione area di accoglienza :	**Dati di riferimento per la Protezione Civile per accedere all'area:**
EX ZONA ARTIGIANALE	*Nome* *Cognome* *Qualifica*
Coordinate :41.996728; 13.375175 S. R.:	Telefono : Cellulare :
Comune : CAPISTRELLO Provincia: AQ	Fax :
Località : COLLALTO	e-mail :
Indirizzo : SS PALENTINA 579	
CAP: 67053 cd. ISTAT: 13066020	

N° Progressivo area : 013 (*Regione*) 066 (*Provincia*) 020 (*Comune*) AA 0001 (*Area*)

Caratteristiche dell'area

Altitudine (s.l.m.) : 722 m Superficie (mq) : 50000 Possibilità espansione: ☒ Sì ☐ No %

Struttura : ☒ Pubblica ☐ Privata

Area sottoposta a Convenzione: ☐ Sì ☒ No Area istituita con atto formale: ☒ Sì ☐ No Area Inserita in PRG: ☒ Sì ☐ No

Delimitazione area : ☐ Sì ☒ No Tipo di delimitazione:

Tipologia suolo : ☒ Terra ☒ Prato ☒ Asfalto ☐ Ghiaia ☐ Altro

Destinazione d'uso prevalente : ☐ Campeggio ☐ Culto ☐ Militare ☐ Parcheggio ☐ Scolastico ☐ Socio assistenziale ☐ Verde ☐ Socio ricreativo ☐ Sportivo ☐ Turistico – alberghiero ☒ Altro ex zona artigianale

Capacità ricettiva (*)

N° evacuati : 1000 N° soccorritori :

N° posti tenda att. : N° posti roulotte att. :

N° posti container att. : Disponibilità posti letto :

CALCOLO INDICI DI VALUTAZIONE:

SEZIONE 1

A: Area pavimentata

☐ Sì (coeff. A=1) ☒ No (coeff. A=0,8) Tipo di pavimentazione:

B: Area situata su pendio e/o terreno accidentato:

☐ Sì (coeff. B=0) ☐ Sì MA BASTEREBBERO OPERE DI MODESTA ENTITA' PER RENDERLA PIANEGGIANTE(coeff. B=0,9) ☒ NO E' PIANEGGIANTE (coeff. B=1))

C: Area ricadente in zone alluvionabili:

☐ Sì (coeff. C=0) ☒ NO (coeff. C=1)

D: Area appartenente ad un settore in frana:

☐ Sì (coeff. D=0) ☒ NO (coeff. D=1)

E: Area sottostante ad ammassi rocciosi o a terreni in frana:

☐ Sì (coeff. E=0) ☒ NO (coeff. E=1)

F: Area distante dalle vie di comunicazione:

☐ Sì con distanza superiore a 1000 m (coeff. F=0) ☐ Sì con distanza compresa tra 200 e 1000 m (coeff. F=0,8) ☒ NO distanza inferiore a 200 m(coeff. F=1)

G: Area posta nelle immediate adiacenze della rete idrica potabile:

☐ Sì, rete interna All'area (coeff.G=1,05) ☐ Sì con distanza inferiore a 200 m (coeff. G=1) ☒ NO, distanza superiore a 200 m(coeff. G=0,9)

Ente gestore:

Iid-1 = indice idoneità parziale sezione. 1 = A × B × C × D × E × F × G =

Iid-1 = 0.8 x 1x 1x 1x 1x 1x 0.9x = 0.72

SEZIONE 2

H: Area posta nelle immediate adiacenze della rete o cabina elettrica:

☐ Sì, rete interna All'area (coeff.H=1,05) ☒ Sì con distanza inferiore a 200 m (coeff. H=1) ☐ NO, distanza superiore a 200 m(coeff. H=0,9)

Ente gestore:

I: Area posta nelle immediate adiacenze della rete fognaria:

☐ Sì, rete interna All'area (coeff.I=1,05) ☐ Sì con distanza inferiore a 200 m (coeff. I=1) ☒ NO, distanza superiore a 200 m(coeff. I=0,8)

Ente gestore:

L: Area posta nelle immediate adiacenze della rete del gas:

☐ Sì, rete interna All'area (coeff L=1,05) ☐ Sì con distanza inferiore a 200 m (coeff. L=1) ☒ NO, distanza superiore a 200 m(coeff. L=0,95)

Ente gestore:

M: Area già dotata di superfici coperte immediatamente utilizzabili:

☐ Sì (coeff. M=1,05) ☒ NO (coeff. M=1)

Tip o di struttura : ☐ Magazzini ☐Silos ☐ C. Edil. ☐ altro Superficie coperta : mq

Servizi igienici : ☐ Sì ☐ No Numero servizi igienici:

Presenza Generatori: ☐ Sì ☐ No

Mensa : ☐ Sì ☐ No Capacità pasti/h:

N: Area interessata da colture pregiate:

☐ Sì (coeff. N=0,8) ☒ NO (coeff. N=1)

Iid-2 = indice idoneità parziale sezione. 1 = H × I × L × M × N =

Iid-2 = 1x 0.8x 0.95x 1x 1=0.76

GIUDIZIO FINALE

Iid = indice di idoneità finale = Iid-1 × Iid-2 = 0.72 **X** 0.76 **=** 0.55

☐ Iid $\geq$ 1 L'area è pienamente idonea all'insediamento.

☒ 0,475$\leq$ Iid <1 L'area è idonea all'insediamento solo dopo provvedimenti di modesta entità.

☐ 0< Iid <0,475 L'area è idonea all'insediamento solo dopo interventi consistenti ed onerosi.

☐Iid = 0 L'area è certamente inidonea all'insediamento.

N.B. È consigliabile evitare la scelta di aree poste nelle immediate vicinanze di impianti industriali e di strutture cimiteriali, o di vie di comunicazione dotate di elementi ad alta vulnerabilità, che possano essere gravemente danneggiati da eventi sismici. Le note vanno compilate sinteticamente e soltanto se forniscono utili informazioni sull'indicatore in esame.

(*) Riportare il valore solo per le aree di accoglienza. Per valutare la stima della capacità ricettiva dell'area, si tenga presente che, in via approssimativa, necessitano mediamente circa 50mq per ogni persona ospitata, portando così in conto la complessiva organizzazione del villaggio e non soltanto le esigenze strettamente legate alla singola unità abitativa mobile. Comunque, si ritiene opportuno, in casi di indisponibilità di aree sufficientemente estese, non scendere al di sotto della quota di 25mq per persona.

	Titolo	*Nome*	*Cognome*	*Firma*	*Timbro amministrazione*
Tecnici rilevatori	ING	GABRIELE	D'AMICO		
Il Responsabile per l'Amministrazione					

Fotografia dell'area:

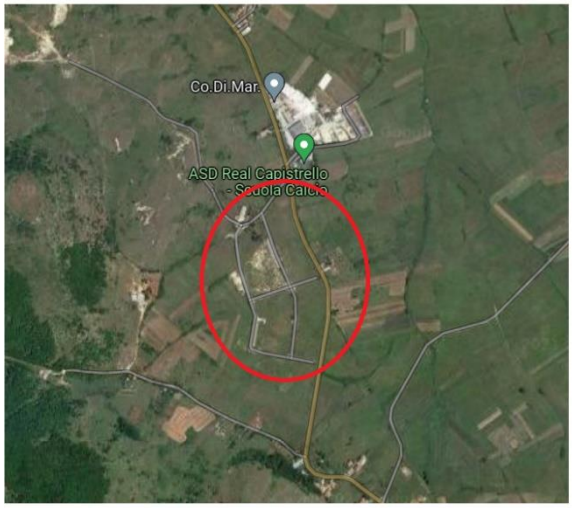

Centro Funzionale d'Abruzzo

Scheda : **CM1**

Per la FUNZIONE : **ASSISTENZA ALLA POPOLAZIONE**
TIPOLOGIA : **Area di accoglienza**

Comune di: CAPISTRELLO

Denominazione area di accoglienza :	**Dati di riferimento per la Protezione Civile per accedere all'area:**
PESCOCANALE- Via Canistro	
Coordinate :41.955061 13.390561 S. R.:	*Nome* *Cognome* *Qualifica*
Comune : Capistrello Provincia: AQ	Telefono : Cellulare :
Località : Pescocanale- "campo calcetto"	Fax :
Indirizzo : Via Canistro	e-mail :
CAP: 67053 cd. ISTAT: 13066020	

N° Progressivo area : 013 (*Regione*) 066 (*Provincia*) 020 (*Comune*) AA 0002 (*Area*)

Caratteristiche dell'area

Altitudine (s.l.m.) : m Superficie (mq) : Possibilità espansione: ☐ Sì ☒ No %

Struttura : ☒ Pubblica ☐ Privata

Area sottoposta a Convenzione: ☐ Sì ☒ No Area istituita con atto formale: ☐ Sì ☒ No Area Inserita in PRG: ☐ Sì ☒ No

Delimitazione area : ☒ Sì ☐ No Tipo di delimitazione: recinzione

Tipologia suolo : ☒ Terra ☒ Prato ☐ Asfalto ☐ Ghiaia ☐ Altro

Destinazione d'uso prevalente : ☐ Campeggio ☐ Culto ☐ Militare ☐ Parcheggio ☐ Scolastico ☐ Socio assistenziale ☐ Verde ☐ Socio ricreativo ☒ Sportivo ☐ Turistico – alberghiero ☐ Altro

Capacità ricettiva (*)

N° evacuati : 100 N° soccorritori :

N° posti tenda att. : N° posti roulotte att. :

N° posti container att. : Disponibilità posti letto :

CALCOLO INDICI DI VALUTAZIONE:

SEZIONE 1

A: Area pavimentata

☐ Sì (coeff. A=1) ☒ No (coeff. A=0,8) Tipo di pavimentazione:

B: Area situata su pendio e/o terreno accidentato:

☐ Sì (coeff. B=0) ☒ Sì MA BASTEREBBERO OPERE DI MODESTA ENTITA' PER RENDERLA PIANEGGIANTE(coeff. B=0,9) ☐ NO E' PIANEGGIANTE (coeff. B=1))

C: Area ricadente in zone alluvionabili:

☐ Sì (coeff. C=0) ☒ NO (coeff. C=1)

D: Area appartenente ad un settore in frana:

☐ Sì (coeff. D=0) ☒ NO (coeff. D=1)

E: Area sottostante ad ammassi rocciosi o a terreni in frana:

☐ Sì (coeff. E=0) ☒ NO (coeff. E=1)

F: Area distante dalle vie di comunicazione:

☐ Sì con distanza superiore a 1000 m (coeff. F=0) ☐ Sì con distanza compresa tra 200 e 1000 m (coeff. F=0,8) ☒ NO distanza inferiore a 200 m(coeff. F=1)

G: Area posta nelle immediate adiacenze della rete idrica potabile:

☐ Sì, rete interna All'area (coeff.G=1,05) ☒ Sì con distanza inferiore a 200 m (coeff. G=1) ☐ NO, distanza superiore a 200 m(coeff. G=0,9)

Ente gestore:

Iid-1 = indice idoneità parziale sezione. 1 = A × B × C × D × E × F × G =

Iid-1 = 0.8 x 0.9x 1x 1x 1x 1x 1x = 0.72

SEZIONE 2

H: Area posta nelle immediate adiacenze della rete o cabina elettrica:

☐ Sì, rete interna All'area (coeff.H=1,05) ☒ Sì con distanza inferiore a 200 m (coeff. H=1) ☐ NO, distanza superiore a 200 m(coeff. H=0,9)

Ente gestore:

I: Area posta nelle immediate adiacenze della rete fognaria:

☐ Sì, rete interna All'area (coeff.I=1,05) ☒ Sì con distanza inferiore a 200 m (coeff. I=1) ☐ NO, distanza superiore a 200 m(coeff. I=0,8)

Ente gestore:

L: Area posta nelle immediate adiacenze della rete del gas:

☐ Sì, rete interna All'area (coeff L=1,05) ☒ Sì con distanza inferiore a 200 m (coeff. L=1) ☐ NO, distanza superiore a 200 m(coeff. L=0,95)

Ente gestore:

M: Area già dotata di superfici coperte immediatamente utilizzabili:

☐ Sì (coeff. M=1,05) ☒ NO (coeff. M=1)

Tip o di struttura : ☐ Magazzini ☐Silos ☐ C. Edil. ☐ altro Superficie coperta : mq

Servizi igienici : ☐ Sì ☒ No Numero servizi igienici:

Presenza Generatori: ☐ Sì ☒ No

Mensa : ☐ Sì ☒ No Capacità pasti/h:

N: Area interessata da colture pregiate:

☐ Sì (coeff. N=0,8) ☒ NO (coeff. N=1)

Iid-2 = indice idoneità parziale sezione. 1 = H × I × L × M × N =

Iid-2 = 1x 1x 1x 1x 1=1

GIUDIZIO FINALE

Iid = indice di idoneità finale = Iid-1 × Iid-2 = 0.72 **X** 1 **=** 0.72

☐ Iid ≥ 1 L'area è pienamente idonea all'insediamento.

☒ 0,475≤ Iid <1 L'area è idonea all'insediamento solo dopo provvedimenti di modesta entità.

☐ 0< Iid <0,475 L'area è idonea all'insediamento solo dopo interventi consistenti ed onerosi.

☐Iid = 0 L'area è certamente inidonea all'insediamento.

N.B. È consigliabile evitare la scelta di aree poste nelle immediate vicinanze di impianti industriali e di strutture cimiteriali, o di vie di comunicazione dotate di elementi ad alta vulnerabilità, che possano essere gravemente danneggiati da eventi sismici. Le note vanno compilate sinteticamente e soltanto se forniscono utili informazioni sull'indicatore in esame.

(*) Riportare il valore solo per le aree di accoglienza. Per valutare la stima della capacità ricettiva dell'area, si tenga presente che, in via approssimativa, necessitano mediamente circa 50mq per ogni persona ospitata, portando così in conto la complessiva organizzazione del villaggio e non soltanto le esigenze strettamente legate alla singola unità abitativa mobile. Comunque, si ritiene opportuno, in casi di indisponibilità di aree sufficientemente estese, non scendere al di sotto della quota di 25mq per persona.

	Titolo	*Nome*	*Cognome*	*Firma*	*Timbro amministrazione*
Tecnici rilevatori	ING	GABRIELE	D'AMICO		
Il Responsabile per l'Amministrazione					

Fotografia dell'area:

Centro Funzionale d'Abruzzo

Scheda : **CM1**

Per la FUNZIONE : **ASSISTENZA ALLA POPOLAZIONE**
TIPOLOGIA : **Area di accoglienza**

Comune di: CAPISTRELLO

Denominazione area di accoglienza :	**Dati di riferimento per la Protezione Civile per accedere all'area:**
CORCUMELLO- SR579	*Nome* *Cognome* *Qualifica*
Coordinate :42.009358 13.358014 S. R.:	Telefono : Cellulare :
Comune : Capistrello Provincia: AQ	Fax :
Località : Corcumello-campo sportivo	e-mail :
Indirizzo : SR579	
CAP: 67053 cd. ISTAT: 13066020	

N° Progressivo area : 013 (*Regione*) 066 (*Provincia*) 020 (*Comune*) AA 0003 (*Area*)

Caratteristiche dell'area

Altitudine (s.l.m.) : m Superficie (mq) : Possibilità espansione: ☐ Sì ☒ No %

Struttura : ☒ Pubblica ☐ Privata

Area sottoposta a Convenzione: ☐ Sì ☒ No Area istituita con atto formale: ☐ Sì ☒ No Area Inserita in PRG: ☐ Sì ☒ No

Delimitazione area : ☒ Sì ☐ No Tipo di delimitazione: recinzione

Tipologia suolo : ☒ Terra ☒ Prato ☐ Asfalto ☐ Ghiaia ☐ Altro

Destinazione d'uso prevalente : ☐ Campeggio ☐ Culto ☐ Militare ☐ Parcheggio ☐ Scolastico ☐ Socio assistenziale ☐ Verde ☐ Socio ricreativo ☒ Sportivo ☐ Turistico – alberghiero ☐ Altro

Capacità ricettiva (*)

N° evacuati : 100 N° soccorritori :

N° posti tenda att. : N° posti roulotte att. :

N° posti container att. : Disponibilità posti letto :

CALCOLO INDICI DI VALUTAZIONE:

SEZIONE 1

A: Area pavimentata

☐ Sì (coeff. A=1) ☒ No (coeff. A=0,8) Tipo di pavimentazione:

B: Area situata su pendio e/o terreno accidentato:

☐ Sì (coeff. B=0) ☐ Sì MA BASTEREBBERO OPERE DI MODESTA ENTITA' PER RENDERLA PIANEGGIANTE(coeff. B=0,9) ☒ NO E' PIANEGGIANTE (coeff. B=1))

C: Area ricadente in zone alluvionabili:

☐ Sì (coeff. C=0) ☒ NO (coeff. C=1)

D: Area appartenente ad un settore in frana:

☐ Sì (coeff. D=0) ☒ NO (coeff. D=1)

E: Area sottostante ad ammassi rocciosi o a terreni in frana:

☐ Sì (coeff. E=0) ☒ NO (coeff. E=1)

F: Area distante dalle vie di comunicazione:

☐ Sì con distanza superiore a 1000 m (coeff. F=0) ☐ Sì con distanza compresa tra 200 e 1000 m (coeff. F=0,8) ☒ NO distanza inferiore a 200 m(coeff. F=1)

G: Area posta nelle immediate adiacenze della rete idrica potabile:

☐ Sì, rete interna All'area (coeff.G=1,05) ☒ Sì con distanza inferiore a 200 m (coeff. G=1) ☐ NO, distanza superiore a 200 m(coeff. G=0,9)

Ente gestore:

Iid-1 = indice idoneità parziale sezione. 1 = A × B × C × D × E × F × G =

Iid-1 = 0.8 x 1x 1x 1x 1x 1x 1x = 0.8

SEZIONE 2

H: Area posta nelle immediate adiacenze della rete o cabina elettrica:

☐ Sì, rete interna All'area (coeff.H=1,05) ☒ Sì con distanza inferiore a 200 m (coeff. H=1) ☐ NO, distanza superiore a 200 m(coeff. H=0,9)

Ente gestore:

I: Area posta nelle immediate adiacenze della rete fognaria:

☐ Sì, rete interna All'area (coeff.I=1,05) ☒ Sì con distanza inferiore a 200 m (coeff. I=1) ☐ NO, distanza superiore a 200 m(coeff. I=0,8)

Ente gestore:

L: Area posta nelle immediate adiacenze della rete del gas:

☐ Sì, rete interna All'area (coeff L=1,05) ☒ Sì con distanza inferiore a 200 m (coeff. L=1) ☐ NO, distanza superiore a 200 m(coeff. L=0,95)

Ente gestore:

M: Area già dotata di superfici coperte immediatamente utilizzabili:

☐ Sì (coeff. M=1,05) ☒ NO (coeff. M=1)

Tip o di struttura : ☐ Magazzini ☐Silos ☐ C. Edil. ☐ altro campo sportivo Superficie coperta : mq

Servizi igienici : ☐ Sì ☒ No Numero servizi igienici:

Presenza Generatori: ☐ Sì ☒ No

Mensa : ☐ Sì ☒ No Capacità pasti/h:

N: Area interessata da colture pregiate:

☐ Sì (coeff. N=0,8) ☒ NO (coeff. N=1)

Iid-2 = indice idoneità parziale sezione. 1 = H × I × L × M × N =

Iid-2 = 1x 1x 1x 1x 1=1

GIUDIZIO FINALE

Iid = indice di idoneità finale = Iid-1 × Iid-2 = 0.8 **X** 1 **=** 0.8

☐ Iid $\geq$ 1 L'area è pienamente idonea all'insediamento.

☒ 0,475$\leq$ Iid <1 L'area è idonea all'insediamento solo dopo provvedimenti di modesta entità.

☐ 0< Iid <0,475 L'area è idonea all'insediamento solo dopo interventi consistenti ed onerosi.

☐Iid = 0 L'area è certamente inidonea all'insediamento.

N.B. È consigliabile evitare la scelta di aree poste nelle immediate vicinanze di impianti industriali e di strutture cimiteriali, o di vie di comunicazione dotate di elementi ad alta vulnerabilità, che possano essere gravemente danneggiati da eventi sismici. Le note vanno compilate sinteticamente e soltanto se forniscono utili informazioni sull'indicatore in esame.

(*) Riportare il valore solo per le aree di accoglienza. Per valutare la stima della capacità ricettiva dell'area, si tenga presente che, in via approssimativa, necessitano mediamente circa 50mq per ogni persona ospitata, portando così in conto la complessiva organizzazione del villaggio e non soltanto le esigenze strettamente legate alla singola unità abitativa mobile. Comunque, si ritiene opportuno, in casi di indisponibilità di aree sufficientemente estese, non scendere al di sotto della quota di 25mq per persona.

	Titolo	*Nome*	*Cognome*	*Firma*	*Timbro amministrazione*
Tecnici rilevatori	ING	GABRIELE	D'AMICO		
Il Responsabile per l'Amministrazione					

Fotografia dell'area: