

COMUNE DI SCAFA  
(PROVINCIA DI PESCARA)

FINANZIAMENTO	DECRETO DEL MINISTERO DELL'ISTRUZIONE, DELL'UNIVERSITA' E DELLA RICERCA N. 1007 DEL 21.12.2017 (PUBBLICATO SULLA G.U. SERIE GENERALE N. 42 DEL 20.02.2018 - SUPPLEMENTO ORDINARIO N. 9)	
OGGETTO DEI LAVORI	ADEGUAMENTO SISMICO DELLA PALESTRA ADIACENTE LA SCUOLA SECONDARIA DI 1° GRADO MICHELANGELO BUONARROTI	
BENEFICIARIO	COMUNE DI SCAFA P.ZZA MATTEOTTI N. 5 - 65027 SCAFA (PE) P. IVA 00208610683 - CODICE FISCALE 81000070680	
UBICAZIONE RIFERIMENTI CATASTALI	VIA DELLA STAZIONE - 65027 SCAFA (PE) FOGLIO 6, PARTICELLA 342	
ELABORATO	SEZIONI (STATO DI PROGETTO) ATTIVITA' N. 65.1.B DELL'ALLEGATO I AL D.P.R. 01.08.2011 N. 151	TAV. VVF_05
FASE PROGETTO DATA DI EMISSIONE	DEFINITIVO - ESECUTIVO / NOVEMBRE 2018	
ISTANZA	VALUTAZIONE DEL PROGETTO (AI SENSI DELL'ART. 3 DEL D.P.R. 01.08.2011 N. 151)	
PROGETTAZIONE	ARCH. PERSIANI GIAMBATTISTA via messico n. 17 - 86039 termoli (cb) contatti: 339 4540990 - giombo.persiani@alice.it giambattista.persiani@archworldpec.it	
AFFIDAMENTO INCARICO	DETERMINAZIONE N. 125/T DEL 09.07.2018	
	SPAZIO RISERVATO ALLE AMMINISTRAZIONI PER PROTOCOLLI E VISTI	

SEZIONI - STATO DI PROGETTO  
SCALA 1:100

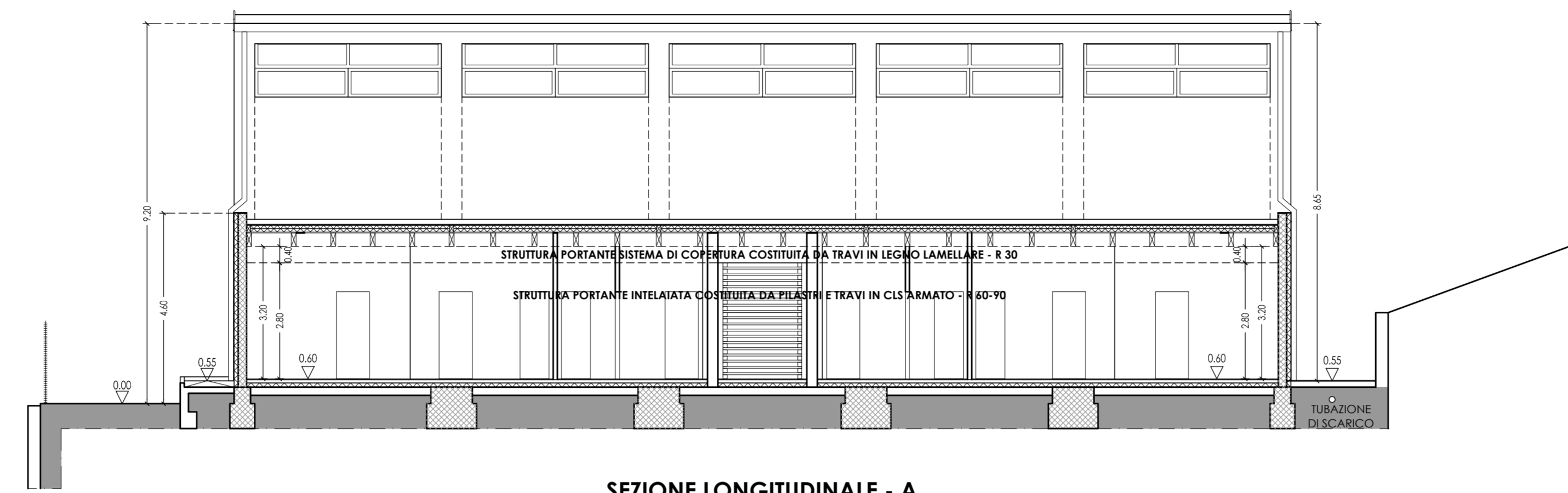

SEZIONE LONGITUDINALE - A



SEZIONE LONGITUDINALE - B

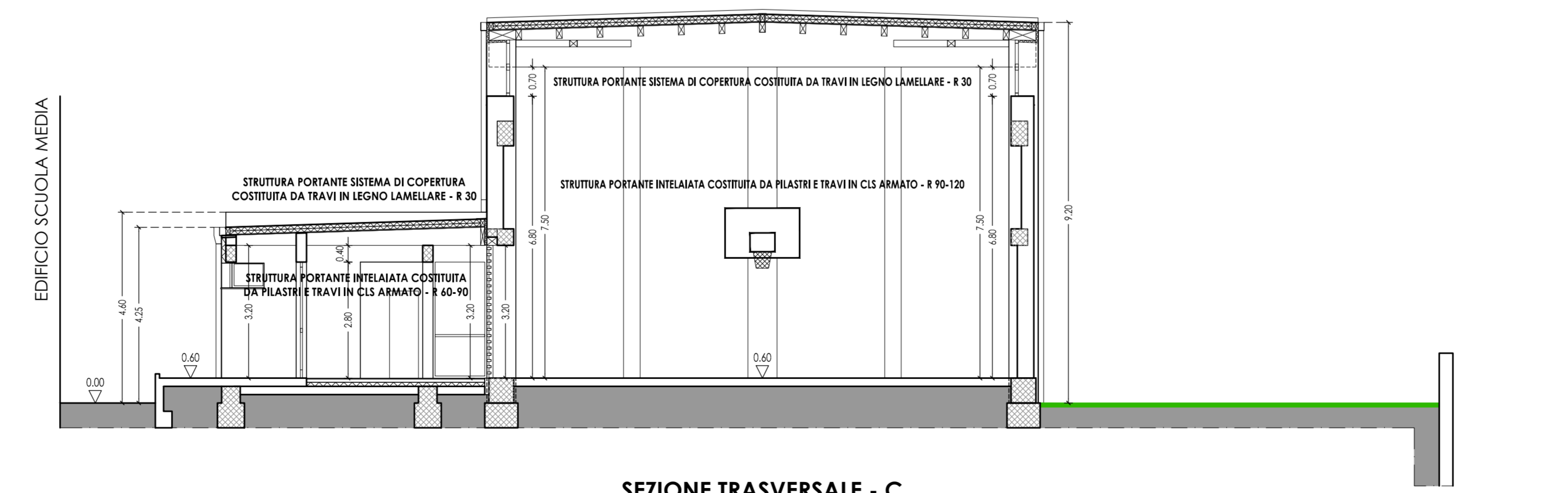

SEZIONE TRASVERSALE - C

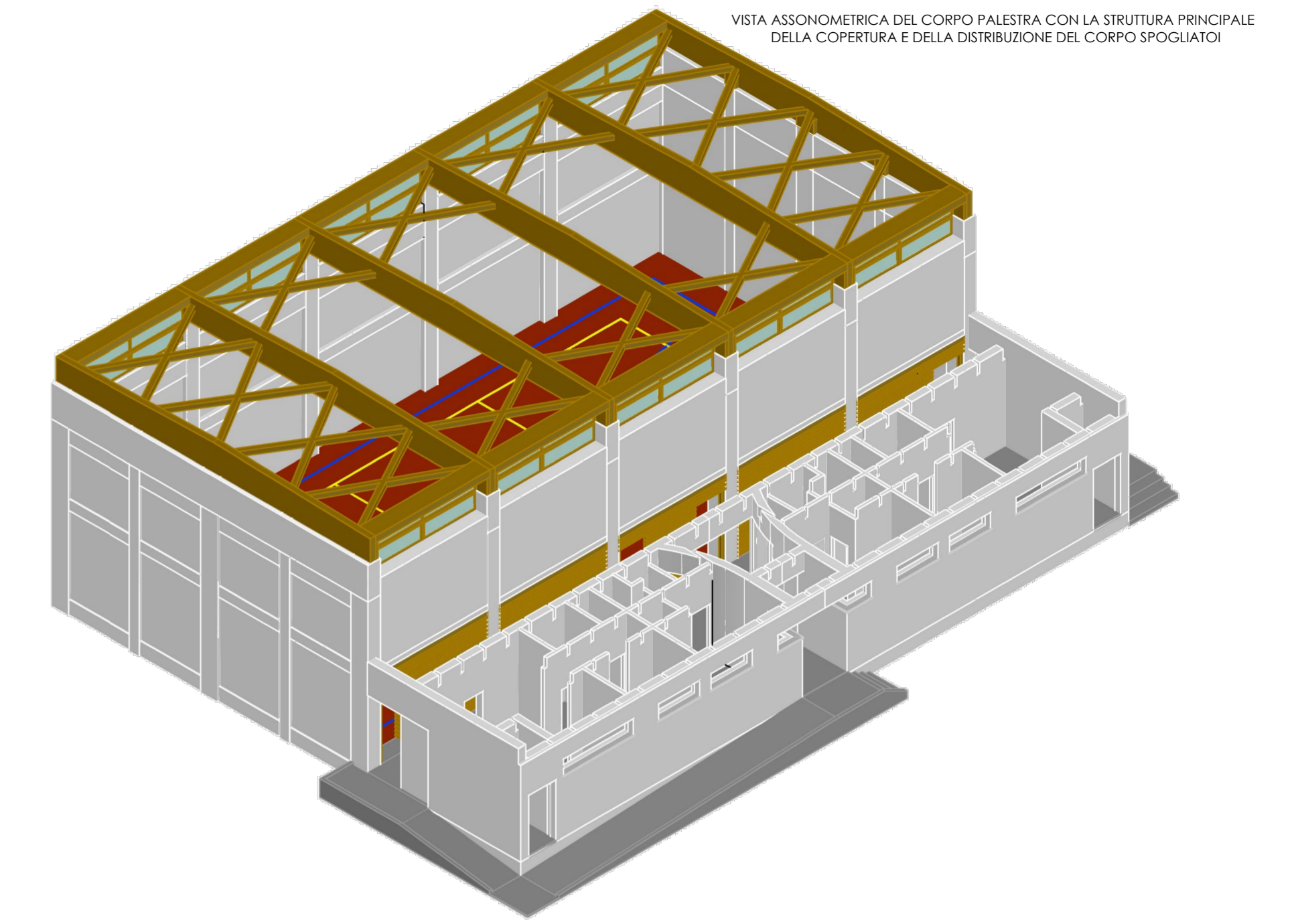

VISTA ASSONOMETRICA DEL CORPO PALESTRA CON LA STRUTTURA PRINCIPALE DELLA COPERTURA E DELLA DISTRIBUZIONE DEL CORPO SPOGLIATOI

VISTE MODELLO TRIDIMENSIONALE GENERALE

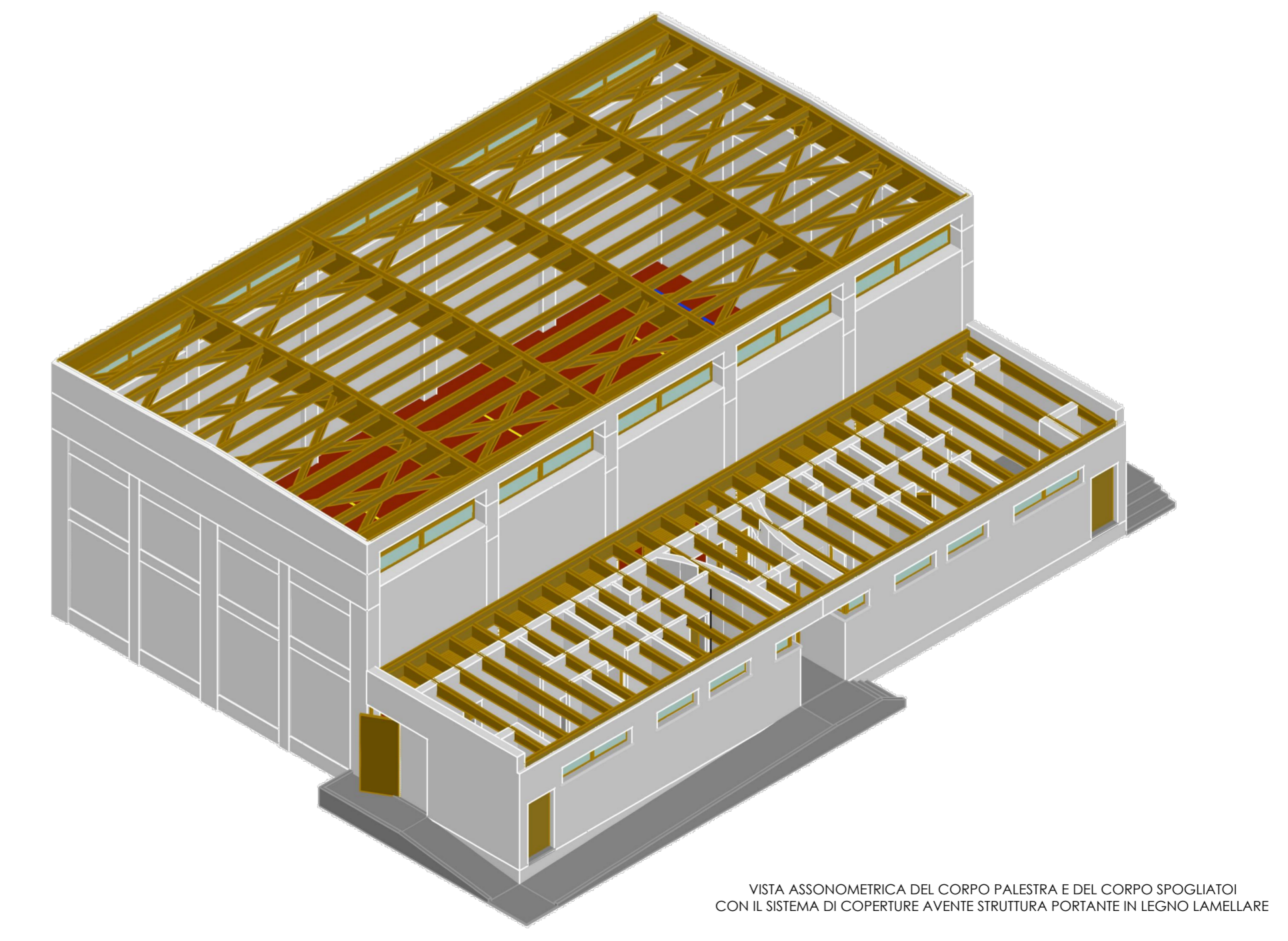

VISTA ASSONOMETRICA DEL CORPO PALESTRA E DEL CORPO SPOGLIATOI CON IL SISTEMA DI COPERTURE AVENTE STRUTTURA PORTANTE IN LEGNO LAMELLARE