

DICHIARAZIONE E RENDICONTO
EX ART. 7 LEGGE 10/12/1993 N. 515
(RICHIAMATO DALL'ART. 13 comma 6 LEGGE 6/luglio/2012 N. 96)

ELEZIONI COMUNALI DELL' 11 GIUGNO 2017

Il sottoscritto CIQUERA RAFFAELE nato a MOTTOLA (TA) il 23/04/71
residente in MOTTOLA (TA) via G. BELEDDA n. 13
recapito tel. 339/6475093..... codice fiscale n. CQR RFL71A23 F784H
Pec/Mail: RAFFAELECIQUERA@MYPEC.EU

Specificare la tipologia della Candidatura:

Sindaco

Consigliere Comunale

Con la Lista contraddistinta dal seguente Contrassegno: _____

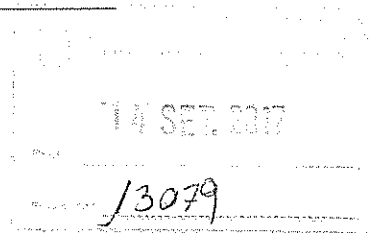

Comune di MOTTOLA (TA)

Limite di spesa riferito alla tipologia di candidatura sopra specificata come da prospetto allegato:

€ _____

dichiara

di aver sostenuto spese, come da allegato rendiconto per un totale di € 2.426,41

e di aver assunto obbligazioni per un valore di € _____;

di aver ottenuto dal Partito/lista/gruppo di candidati _____

_____ finanziamenti e contributi e di aver avuto la messa a disposizione di servizi per il valore accanto a ciascuno indicato:

quanto a finanziamenti e contributi € _____

quanto a servizi € _____

“Sul mio onore affermo che la dichiarazione concernente le spese sostenute e le obbligazioni assunte per la propaganda elettorale, come specificato negli allegati, corrisponde al vero”.

Si allega:

- Rendiconto dei contributi ricevuti e delle spese sostenute (allegati A-B-C-D-E-F);
- Estratto del conto corrente bancario (e dell'eventuale conto corrente postale).

Data 14/09/2017

Firma del candidato

Controfirma del mandatario
(per la certificazione delle entrate)

N.B.: Allegare fotocopia di un documento valido di riconoscimento del Candidato e del Mandatario con firma autografa in calce e un recapito telefonico o indirizzo mail per eventuali comunicazioni.



Digipress & more

Via San Sebastiano, 7 - 74017 Mottola (TA) - ITALIA
Tel. 099.8833416 / 334.3313494
e-mail: info@digipressemore.it Internet: www.digipressemore.it
C.F./P.Iva 02861370738 Reg. imprese 02861370738

Fattura nr. **80** del **13/04/2017**

Destinatario

Ciquera Raffaele
Via G. Deledda 13
74017 Mottola (TA)

Cod. Fisc. CQRRFL71A23F784H

Destinazione

Ciquera Raffaele
Via G. Deledda 13
74017 Mottola (TA)

Codice	Descrizione	Quantità	Prezzo	Sconto	Importo	Iva
	Poster 70x100 stampa 4 colori su carta per affissione 120gr	50	€ 2,5000		€ 125,00	4
	Poster 940x100 stampa 4 colori su carta per 120gr	1	€ 28,0000		€ 28,00	4
	Poster 330x75 stampa 4 colori su carta per 120gr	1	€ 10,0000		€ 10,00	4
	Poster 300x244 stampa 4 colori su carta per 120gr	2	€ 22,0000		€ 44,00	4
	Poster 240x240 stampa 4 colori su carta per 120gr	1	€ 22,0000		€ 22,00	4
	Poster 300x200 stampa 4 colori su carta per 120gr	1	€ 18,0000		€ 18,00	4
	Poster 200x230 stampa 4 colori su carta per 120gr	2	€ 14,0000		€ 28,00	4

Iva	Imponibile	Imposta
4: Aliquota 4%	€ 275,00	€ 11,00

Pagamento: Bonifico vista fattura
Banca Popolare Pugliese
IBAN IT22 Q052 6278 980C C088 1197 598

Scadenze: 13/04/2017 € 286,00

Tot. imponibile € 275,00
Tot. Iva € 11,00

Tot. documento € 286,00



CITTÀ DI MOTTOLA
PROVINCIA DI TARANTO
UFFICIO FINANZIARIO

PIAZZA XX SETTEMBRE	74017 - MOTTOLA (TA)	C.F./P.IVA 00243880739
---------------------	----------------------	------------------------

FATTURA N° 14/2017	DATA 02-08-2017
ESERCIZIO DI COMPETENZA: ANNO 2017	CAPITOLO 587
PERIODO DI RIFERIMENTO : ANNO 2017	

SPETT/LE

CIQUERA RAFFAELE

VIA G. DELEDDA 13

74017 - MOTTOLA (TA)

P. I VA: -----

C. F.: CQRRFL71A23F784H

DESCRIZIONE DEI BENI O SERVIZI	IMPORTO
UTILIZZO SALA CONVEGNI (08-04-2017 per attività politico - amministrativa)	
TOTALE IMPONIBILE	12,70
IVA 22%	2,80
TOTALE DOVUTO	€ 15,50

Stampa Sud

S.p.A.

Via P. Borsellino, 7 - 74017 Mottola (TA)
 T 099 8865382 - 099 8861163
 F 099 8861164
 e-mail: info@stampa-sud.it
 www.stampa-sud.it

C.C.I.A.A. TA - Registro delle Imprese
 Part. IVA e Cod. Fisc. n. 00125560730
 REA 59131 - Cap. Soc. € 1.761.850,00 Int. vers.



Intestatario:

Tel.

CIQUERA RAFFAELE

Via Grazia Delella nr. 13
 74017 MOTTOLA

TA

Destinazione:

Tel.

CIQUERA RAFFAELE

Via Grazia Delella nr. 13
 74017 MOTTOLA

TA

Partita IVA cliente	Codice fiscale cliente CQRRFL71A23F7B4H
Fax	E-Mail
Condizione pagamento CONTRASSEGNO	
Banca di appoggio	
Nostre Coordinate Bancarie	
Nostro Riferimento -C	Vostro Riferimento
Agente: 94 ELETTORALE	

Fattura Accompagnatoria

Pag. 1	Codice Cliente 19057	Numero 000242/A	Def 28/04/2017
Contattare per la consegna:		Telefono:	

Articolo	Commessa	Nr. Ordine	Descrizione	UM	Quantità	Prezzo	Sc. %	Imponibile	IVA
PV17002251	CM17001277	17/01214	Rif. Ns. Preventivo PV17002251 TALLONCINI ELETTORALI F.to cm.7x10, st. a 4/4 colori su carta Patinata op.250gr.	PZ	5.000	0,0066		33,1004	
PFCOMM	CM17001663		FAC SIMILI f.to 14,8x21 4/4 col. TRATTASI di MATERIALE TIPOGRAFICO per CAMPAGNA ELETTORALE "ELEZIONI AMMINISTRATIVE 11 GIUGNO 2017" Aliquota IVA ridotta al 4%, ai sensi dell'art.18 - Legge n. 515/1993 - Scadenze: € 162,34 al 28/04/2017	PZ	10.000	0,0123		123,0004	

IVA	Descrizione	Imponibile	IVA	Totale	Annotazioni
04	IVA al 4%	156,10	6,24	162,34	

Spese bolli	0,00	Spese incasso	0,00	Spese spedizione / imballo	0,00	Altre spese	0,00
Totale netto merce	156,10	Totale netto servizi	0,00	Ulteriori sconti	0,00	Totale omaggi	0,00
Acconti	0,00	Totale imponibile	156,10	Totale imposta	6,24	Totale fattura	162,34
Abbuoni	0,00					Totale da pagare	162,34

Trasporto a cura del		Data e ora partenza 28/04/2017 10:10		Firma conducente
Vettore		Data e ora ritiro 28/04/2017 10:10		Firma vettore
Vettore		Data e ora ritiro		Firma vettore

Numero Colli 0	Peso Kg (lordo) 0,00	Peso Kg (netto) 0,00	Aspetto esteriore dei beni	Firma del destinatario
Si dichiara di aver preso visione e di accettare integralmente le condizioni generali di vendita di cui al preventivo citato nel presente documento.				



Il marchio della gestione forestale responsabile FSC C006465

Contributo CONAI assolto ove dovuto

* Solamente i prodotti che su questo documento sono identificati come tali sono certificati FSC MIX CREDIT DNV-COC 00168

Stampa Sud

S.p.A.

via P. Borsethino, 7 - 74017 Mottola (TA)
 T 099 8865382 - 099 8861163
 F 099 8861164
 e-mail: info@stampa-sud.it
 www.stampa-sud.it

C.C.I.A.A. 1A - Registro delle Imprese
 Part. IVA e Cod. Fisc. n. 00125560730
 REA 59131 - Cap. Soc. € 1.761.850,00 Int. vers.



informativa D.L. 196/03 (Legge Privacy). Vi informiamo che i vs. dati personali sono da noi trattati esclusivamente per la finalità amministrativa, contabile e di informazione e non sono ceduti a terzi; sono fatti salvi i vs. diritti si cui all'art. 7 della legge.

Intestatario:

Tel.

CIQUERA RAFFAELE

Via Grazia Delella nr. 13
 74017 MOTTOLA

TA

Spett.le

Tel.

CIQUERA RAFFAELE

Via Grazia Delella nr. 13
 74017 MOTTOLA

TA

Partita IVA cliente	Codice fiscale cliente CQRRFL71A23F784H
Fax	E-Mail
Condizione pagamento CONTRASSEGNO	
Banca di appoggio cliente	
Nostre Coordinate Bancarie	
Nostro Riferimento -C	Vostro Riferimento
Agente 80 Direzionale	

IL CLIENTE E' TENUTO A VERIFICARE L'ESATTEZZA DEI PROPRI DATI ANAGRAFICI E FISCALI ED A COMUNICARCI TEMPESTIVAMENTE OGNI DISCORDANZA.				Fattura	
Pag.	Codice Cliente	Numero	Del		
1	19057	000819	31/05/2017		
La presente fattura deve essere pagata, senza arrotondamenti puntualmente alla scadenza fissata; in caso contrario, oltre alla perdita di ogni altro beneficio risultante dalla fattura, verranno addebitati gli interessi di mora nella misura di otto punti oltre al tasso ufficiale di sconto. Le parti dichiarano consensualmente foro esclusivo competente per ogni azione giudiziaria quello di Mottola o di Taranto secondo la competenza per valore. I pagamenti con rimessa diretta, bonifico o c/c postale si prega di effettuare esclusivamente presso il nostro recapito.					

Articolo	Commessa	Nr. Ordine	Descrizione	UM	Quantità	Prezzo	Sc. %	Imponibile	IVA
PV1700253	CM17001493	17/01421	DDT Nr. 001585 del 15/05/2017 Rif. Ns. Preventivo PV17002531 Opuscoli Elettorali 24 FACCIATE, F.to cm.14, 8x21,4/4 colori su pat. opaca	PZ	12.000	0,0900		1.080,0004	
PV1700278	CM17001594	17/01517	DDT Nr. 001685 del 22/05/2017 Rif. Ns. Preventivo PV17002784 TALLONCINI ELETTORALI F.to cm.7x10, stampa a 4/4 colori su carta Patinata opaca da 250gr.	PZ	9.000	0,0200		180,0004	
PV1700236	CM17001362	17/01295	Rif. Ns. Preventivo PV17002369 TALLONCINI ELETTORALI F.to cm.7x10, riferimento BELLOMO	PZ	5.000	0,0065		32,5004	
PFCOMM	CM17001696		FAC-SIMILI F.TO 14,8X21 4/4 -CIQUERA	PZ	2.500	0,0188		47,0004	
PFCOMM	CM17001594		FAC-SIMILI F.TO 14,8X21 4/4 ALVISI- GENTILE-LEGROTTAGLIE-MONTANARO-	PZ	10.000	0,0123		123,0004	
PFCOMM	CM17001594		FAC-SIMILI F.TO 14,8X21 4/4 -FRANCHINI	PZ	2.500	0,0240		60,0004	
PFCOMM	CM17001594		FAC-SIMILI F.TO 14,8X21 4/4 -CIQUERA	PZ	2.500	0,0188		47,0004	
			TRATTASI di MATERIALE TIPOGRAFICO per CAMPAGNA ELETTORALE "ELEZIONI AMMINISTRATIVE 11 GIUGNO 2017 Aliquota IVA ridotta al 4%, ai sensi dell'art. 18 - Legge n. 515/1993						
			Scadenze: € 1.632,28 al 31/05/2017						

IVA	Descrizione	Imponibile	IVA	Totale
04	IVA al 4%	1.569,50	62,78	1.632,28

IVA AD ESIGIBILITA' IMMEDIATA

Spese bolli	0,00	Spese incasso	0,00	Spese spedizione / imballo	0,00	Altre spese	0,00
Totale netto merce	1.569,50	Totale netto servizi	0,00	Ulteriori sconti	0,00	Totale omaggi	0,00
Acconti	0,00	Totale imponibile	1.569,50	Totale imposta	62,78	Totale fattura	1.632,28
Abbuoni	0,00					Totale da pagare	1.632,28

Gli unici pagamenti riconosciuti sono quelli effettuati direttamente alla ditta.

Contributo CONAI assolto ove dovuto



Il marchio della gestione forestale responsabile
 FSC® C000466

* Solamente i prodotti che su questo documento sono identificati come tali sono certificati FSC MIX CREDIT DNV-COC 00168

StampaSud

S.p.A.

Via P. Borsellino, 7 - 74017 Mottola (TA)
 T 099 8865382 - 099 8861163
 F 099 8861164
 e-mail: info@stampa-sud.it
 www.stampa-sud.it

C.C.I.A.A. TA - Registro delle Imprese
 Part. IVA e Cod. Fisc. n. 00125560730
 REA 59131 - Cap. Soc. € 1.761.850,00 Int. vers.



Informativa D.L. 196/03 (Legge Privacy). Vi informiamo che i vs. dati personali sono da noi trattati esclusivamente per le finalità amministrative, contabili e di informazione e non sono ceduti a terzi; sono fatti salvi i vs. diritti si cui all'art. 7 della legge.

Intestatario:

Tel.

CIQUERA RAFFAELE

Via Grazia Delella nr. 13

74017 MOTTOLA

TA

Spett.le

Tel.

CIQUERA RAFFAELE

Via Grazia Delella nr. 13

74017 MOTTOLA

TA

Partita IVA cliente	Codice fiscale cliente CQRRFL71A23F784H
Fax	Email
Condizione pagamento CONTRASSEGNO	
Banca di appoggio cliente	
Nostre Coordinate Bancarie	
Nostro Riferimento -C	Vostro Riferimento
Agente 94 ELETTORALE	

IL CLIENTE E' TENUTO A VERIFICARE L'ESATTEZZA DEI PROPRI DATI ANAGRAFICI E FISCALI ED A COMUNICARCI TEMPESTIVAMENTE OGNI DISCORDANZA.				Fattura	
Pag.	Codice Cliente	Numero	Del		
1	19057	001002	30/06/2017		
La presente fattura deve essere pagata, senza arrotondamenti puntualmente alla scadenza fissata; in caso contrario, oltre alla perdita di ogni altro beneficio risultante dalla fattura, verranno addebitati gli interessi di mora nella misura di otto punti oltre al tasso ufficiale di sconto. Le parti dichiarano consensualmente loro esclusivo competente per ogni azione giudiziaria quello di Mottola o di Taranto secondo la competenza per valore. I pagamenti con rimessa diretta, bonifico o c/c postale si prega di effettuarli esclusivamente presso il nostro recapito.					

Articolo	Commessa	Nr. Ordine	Descrizione	UM	Quantità	Prezzo	Sc. %	Imponibile	IVA
PV17003503	CM17001994	17/01897	DDT Nr. 002000 del 21/06/2017 Rif. Ns. Preventivo PV17003503 FAC-SIMILI F.to cm. 14,8x21, stampa a 4/4 col. su carta Patinata lucida da 100gr. TRATTASI DI MATERIALE TIPOGRAFICO PER CAMPAGNA ELETTORALE "ELEZIONI AMMINISTRATIVE 11 GIUGNO 2017" - Aliquota Iva ridotta al 4%, ai sensi dell'art. 18 - Legge n. 515/1993 Scadenze: € 293,28 al 30/06/2017	PZ	15.000	0,0188		282,00	04

IVA	Descrizione	Imponibile	IVA	Totale
04	IVA al 4%	282,00	11,28	293,28

IVA AD ESIGIBILITA' IMMEDIATA

Spese bolli	0,00	Spese incasso	0,00	Spese spedizione / imballo	0,00	Altre spese	0,00
Totale netto merce	282,00	Totale netto servizi	0,00	Ulteriori sconti	0,00	Totale omaggi	0,00
Acconti	0,00	Totale imponibile	282,00	Totale imposta	11,28	Totale fattura	293,28
Abbuoni	0,00					Totale da pagare	293,28



Il servizio della gestione forestale responsabile
 FSC C526426

Gli unici pagamenti riconosciuti sono quelli effettuati direttamente alla ditta.

Contributo CONAI assolto ove dovuto

* Solamente i prodotti che su questo documento sono identificati come tali sono certificati FSC MIX CREDIT DNV-COC 00168